

# Carga de programa digital

UNViMe



## Características Sistema Esquisto

- ▀ Resolución Rectoral N° 1365/2019
- ▀ Modulo
  - ▀ Autogestión
    - ▀ Docentes – acceso con datos de SIU Guarani
  - ▀ Gestión
    - ▀ Dirección de Escuela / Consejo Escuela ??? - acceso con datos del servicio webmail
    - ▀ Comisión de carrera – acceso con datos del servicio webmail

## Sistema Esquisto Autogestión

The screenshot shows the 'Esquisto Docentes' interface. On the left, there is a navigation menu with 'Perfil' and 'Programas'. The main content area is divided into two tabs: 'Datos Personales' and 'Cargos'. The 'Datos Personales' tab is active, displaying the following information:

Nombre y Apellido: SILVIA VANESA TORRES  
 Dni: 30312995  
 Legajo: 160  
 Email: svtorres@unvime.edu.ar

Below this information is a 'Guardar' button. The 'Programas' tab is also visible, showing a 'Periodo' dropdown set to '2019, 1er Cuatrimestre'. Below the dropdown, there is a table of activities with the following data:

Carrera	Materia	Plan	Funcion	Cargo	Estado	Cargar/Editar programa	Ver programa
Ingeniería en Sistemas de Información	Introducción a la Programación	3501	Profesor Responsable	ADJUNTO EXCLUSIVO	Publicado		

## Sistema Esquisto Gestión

The screenshot shows the 'Esquisto Gestión' interface. On the left, there is a navigation menu with 'Plan docente' and 'Docentes'. The main content area is titled 'Planta docente' and features a 'Periodo' dropdown set to '2019, 2do Cuatrimestre'. Below the dropdown, there are two buttons: '+ Nueva planta docente' and 'Reporte de plan docente'. A 'Filtro Global' search bar is present above a table of faculty members.

Escuela	Carrera		Actividad curricular			Dte. Resp.	Estado del programa	Editar planta docente	Ver programa	Solicitar revision	Aprobar programa	Publicar programa
	Código	Nombre	Código	Nombre	Plan de estudio							
Escuela de Gestión de Empresas y Economía	27	Licenciatura en Diseño de Comunicación	27-22	Tecnología II	2701	JUAN MANUEL DIEZ DEL VALLE						
Escuela de Gestión de	26	Licenciatura en	26-22	Legislación	2601	MARIA GABRIELA						

# Visualizador

## Portal de programas

### Ingeniería en Sistemas de Información

Aprobado por Comisión de Carrera / Aprobado por Consejo de Escuela

Plan: Res. Rec. N° 51/2018

35-01 - Matemática Discreta

2019

35-02 - Introducción al Análisis Matemático

2019

35-03 - Introducción a la Programación

2019

35-04 - Química

2019

35-05 - Álgebra Lineal y Geometría Analítica

35-06 - Cálculo I

35-07 - Algoritmos y Estructuras de Datos I

35-08 - Arquitectura de Computadoras

# Sistema Esquisto

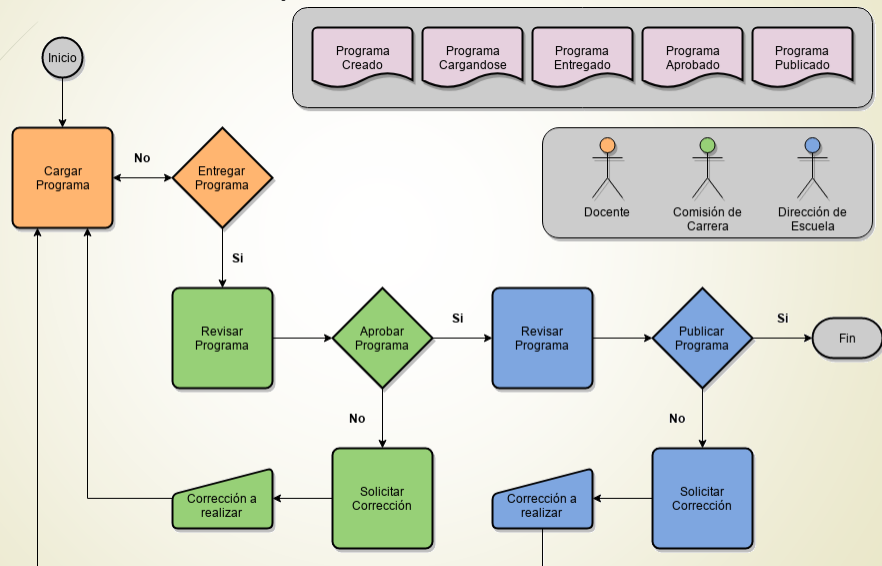

## Sistema Esquisto Autogestión

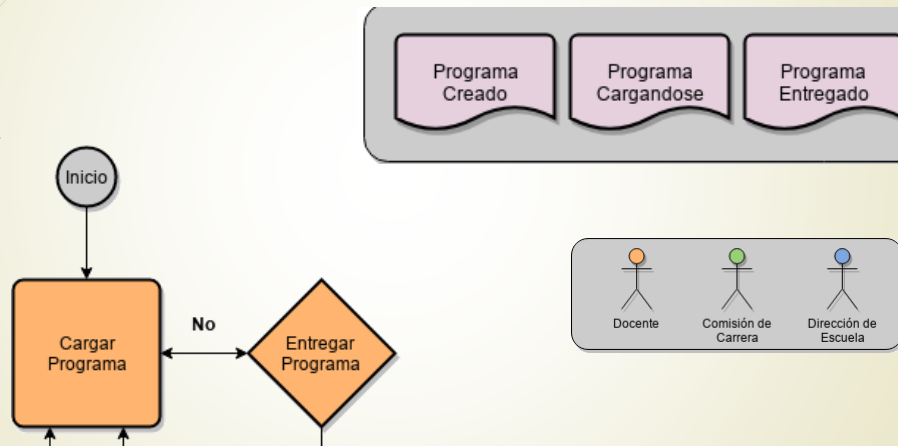

## Sistema Esquisto Gestión

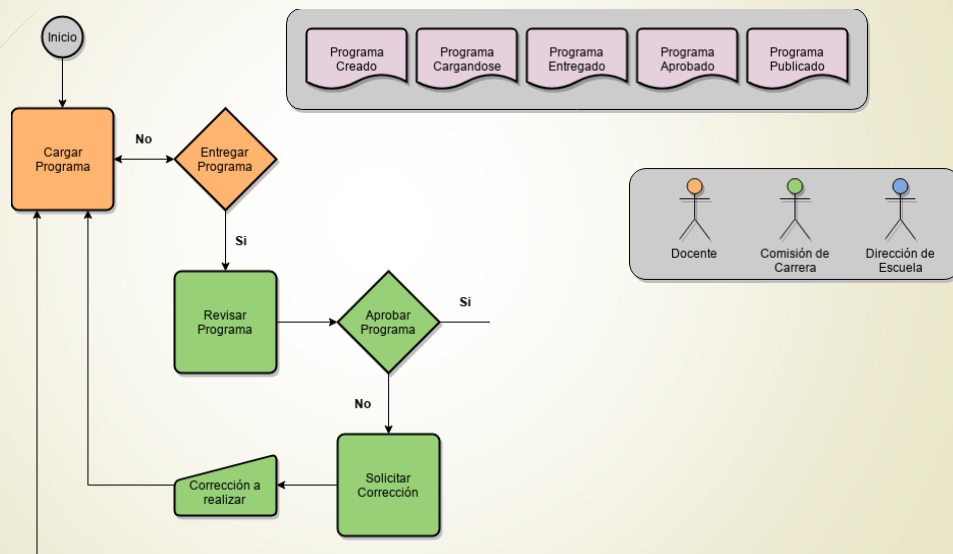

## Sistema Esquisto Gestión

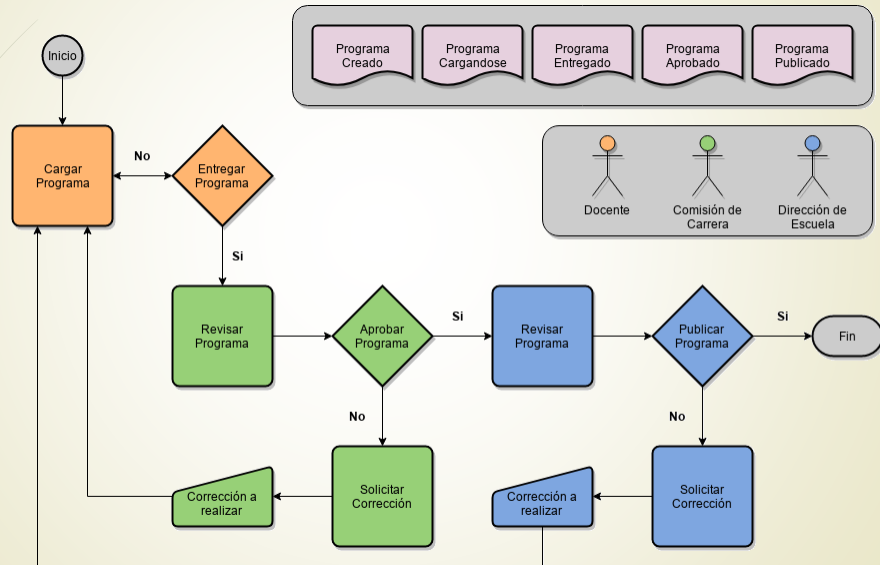

## Puesta en marcha

- ▶ Correos institucionales de las comisiones de carrera
- ▶ Capacitación coordinadores
  - ▶ Control de acceso de los docentes responsables al Siu Guarani
  - ▶ Inconvenientes ventanas emergentes, navegadores, etc
  - ▶ Interpretación de errores dentro del sistema esquisto
- ▶ Capacitación a Comisiones de carrera